

การขอรับรหัสผ่านใหม่ สำหรับระบบ SCBS Global Trade ผ่าน SCBS Online

1. เข้าสู่ระบบออนไลน์ของ SCBS ผ่านเว็บไซต์ www.scbsonline.com
 - ใส่ Username และ password สำหรับ SCBS Online (ที่ท่านใช้เข้าสู่ระบบหุ้นไทย)
 - กด “Login”

SET	SET 50	SET 100	MAI
1635			
1630			
1625			
1620			
1615			
	11	12	15 16 17

SET Index: 1,622.27
Change: -2.57
Value (M. Baht): 30,726.31

Stock	Value	Last	Chg.
SCC	1,645.87	464.00	-4.00
PTIGC	1,406.53	62.75	+2.25
BDMS	1,326.38	26.50	+0.50
CPALL	1,119.61	80.25	-0.75
SCB	980.62	127.50	+0.00

Type	Buy	Sell	Net
Institution	5,823.50	3,981.80	1,841.70
Foreign	24,155.23	24,476.66	-321.43
Local	14,501.61	16,579.12	-2,077.52
PropTrade	6,976.00	6,418.76	557.25
Market Turnover Value			51,456.34

2. ด้านขบวนการของหน้าจอหลังเข้าสู่ระบบ

- ให้เปลี่ยนบัญชีที่ตั้งต้นในช่อง “เลขที่บัญชี” เป็นบัญชีหุ้นต่างประเทศ
- จากมองหาไอคอน “eService” ตามภาพ

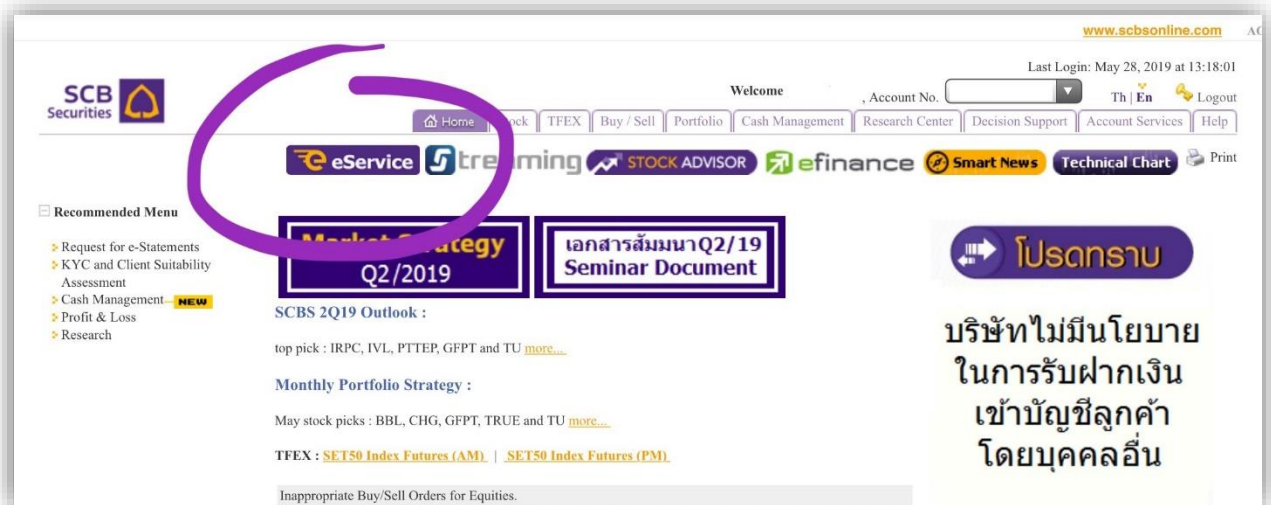

3. ที่หน้า SCBS eService เลือกเมนู “ขอรหัส Password/PIN ใหม่” จากแถบเมนูซ้ายมือ

เลขที่อ้างอิง	รายการ	เลขที่บัญชี	จำนวนเงิน	วันที่ทำรายการ	สถานะ
EF20032700	ทบทวนข้อมูลประจำปี			2020-03-27 17:54:24	สำเร็จ
EF20032700	แบบประเมินความเสี่ยงในการลงทุน			2020-03-27 17:54:23	สำเร็จ
EF20032700	เปลี่ยนแปลงข้อมูลลูกค้า			2020-03-27 17:54:23	สำเร็จ

4. ที่หน้า “ขอเปลี่ยนแปลงข้อมูลการใช้งานระบบ”

- เลือกระบบ “Global Trade”
- เลือกบัญชีซื้อขายหลักทรัพย์ [Offshore]
- เลือก “ขอรับรหัสผ่านใหม่ (Reset Password)” แล้วกด “ต่อไป”

5. ตรวจสอบรหัส OTP จากโทรศัพท์มือถือของท่าน จากนั้นกด “ยืนยันการทำรายการ”

ยืนยันตัวตนด้วย OTP
เพื่อความปลอดภัยของบัญชีท่าน โปรดยืนยันตัวตนด้วยรหัสผ่าน OTP ที่ระบบได้ส่งให้ท่านเมื่อสักครู่

รหัสอ้างอิง OTP
MD8N

รหัสผ่าน OTP
โปรดระบุรหัสผ่าน OTP

ยังไม่ได้รับ SMS?

รหัสผ่าน OTP สามารถใช้งานได้เพียงครั้งเดียว ภายใน 6 นาทีหลังจากที่ได้ส่งรหัสไปให้ท่าน หากท่านไม่ได้รับรหัสในเวลาที่กำหนด กรุณาคลิกที่ link "ยังไม่ได้รับ SMS?" ด้านบน เพื่อให้ระบบส่งรหัสผ่านให้ท่านอีกครั้ง

At the bottom right, there are two buttons: 'ย้อนกลับ' (Go back) and 'ยืนยันการทำรายการ' (Confirm transaction).

6. หลังจากนั้นจะปรากฏข้อความ ยืนยันว่า “บริษัทได้รับคำขอของท่านแล้ว”

- กรณีที่ท่านทำรายการในเวลาทำการของบริษัทฯ ระบบจะส่งรหัสผ่านใหม่ให้ท่านทางอีเมล ภายใน 1-2 ชั่วโมง
- กรณีที่ท่านทำรายการนอกเวลาทำการของบริษัทฯ ระบบจะส่งรหัสผ่านใหม่ให้ท่านทางอีเมล ภายในวันทำการถัดไป